

# 문화마실

'문화마실'은 광주시민과 광주를 찾는 모든 분들을 위한 문화와 관광 정보를 담고 있습니다.



문화마실 표지의 '마'은 '문화'와 '마실'에서 찾아낸 조형으로 광주문화로 통하는 문을 의미합니다.  
표지이미지 | 광주시립미술관 아트라운지-〈부채바람〉전



# 8

August 2017. vol. 79



## 눈여겨보기



### 2017정율성 음악축제 찾아가는 정율성 음악회

'찾아가는 정율성 음악회'는 중국3대 음악가로서 명성을 떨친 정율성 선생의 음악을 알리기 위해 진행되는 음악회다. 정율성의 가곡과 그 작품을 모티브로 작·편곡된 곡을 들을 수 있는 찾아가는 정율성음악회는 정율성 선생의 흔적이 담긴 현장에서 10월까지 매월 둘째·넷째주 토요일에 열린다.  
**8.12(18:00)** 금남공원 야외무대  
**8.26(17:00)** 빛고을시민문화관 공연장  
062-670-7467



### 국립광주과학관 공동특별전 2030 미래도시

4차 산업혁명 시대에 발맞춰 〈2030 미래도시〉 특별전이 오는 9월 17일까지 개최된다. 국립광주과학관, 국립대구과학관, 국립부산과학관이 처음으로 공동 기획한 〈2030 미래도시〉특별전은 '로봇, 인공지능, 증강현실, 자율주행, 3D프린팅, 음성인식' 등을 체험할 수 있다.  
**-9.17(9:30~17:30 \*월 휴관)**  
국립광주과학관 기획전시실 / 062-960-6210-2



### 청년은 한다! Youth do it! 2017 세계청년축제

2017 세계청년축제가 8월 4일부터 6일까지 5·18민주광장과 국립아시아문화전당 일원에서 펼쳐진다. 자신의 삶을 주도적으로 만들어 나가는 청년들의 축제이자 다국적 청년들과 교류할 수 있는 다양한 프로그램들을 즐길 수 있다.  
**8.4-6(18:00-23:00)**  
5·18민주광장 및 국립아시아문화전당 일원  
062-613-2723

- 02 토요일은 광주가 좋아!
- 04 광주문화재단 행사
- 05 유네스코 미디어아트 창의도시 광주 플랫폼
- 06 아시아문화전당 일대
- 08 중외공원 일대
- 10 광주 곳곳 문화행사
- 12 문화예술평딩프로젝트 만세만세 만(萬)만(滿)계
- 14-15 광주문화여행&컬러링



광주문화 절정체험



# 토요일은 광주가 좋아!

볼거리/즐길거리/먹을거리가 넘쳐나는  
토요일이 즐거운 도시, 광주입니다.



## 전통문화관 토요상설공연 흥겨워라

광주문화재단 전통문화관에서 매주 토요일  
오후3시 신명 가득한 무대를 선보입니다.

기간 2~12월 매주 토(15:00)  
장소 전통문화관(동구 운림동)  
문의 062-232-1595

내용 레미행 '문화비빔밥'(8.5)  
해금, 통기타 연주

온비 '국악, 온비에 스미다'(8.12)  
가야금병창, 판소리, 해금 등

우리전통음악연구원 '선율의 깊이'(8.19)  
대금, 해금, 가야금병창, 판소리 등

광주춤연구회 '춤 잘춘다~ 잘~춘다 춤'(8.26)  
한국무용, 타악, 국악가요 등

※ 혹서기에는 운영시간 변경 및 휴장할 수 있습니다.

## 유쾌한 토요일문화난장 광주프린지페스티벌

광주 도심 대표 거리축제가 매주 토요일  
금남로 일대에서 열린다.

기간 4~12월 매주 토(14:00~19:00/8월 17:30~21:30)

장소 금남로 5·18민주광장 일원

문의 062-601-4914

내용 공연 및 난장 버스킹, 광주청년작가 작품 전시  
및 판매, 궁리하는 청년들, 스쿼어그라피티,  
분필낙서, 영화의상코스튬, 아프리카 전통체력,  
컬러버블아트, 초상화 퍼포먼스 등

## 풍류남도나들이! 누가 풍류처사?

토요일엔 누구나 풍류처사가 된다~

기간 4~10월 매주 토(14:00~17:00/8월 15:00~18:00)

\*8.5 휴장

장소 광주담양지역 누정·가사문화권

문의 062-232-2155

내용 환벽추구학당(환벽당), 식영인문학당(식영정),  
나는 김덕령이다 취가화전놀이(취가정), 生生한  
소쇄원 48영(소쇄원), 풍류달빛공연(8.12/오후8시  
한국가사문학관) 등 무등산 자락 누정에서 옛선비의  
멋과 풍류를 만날 수 있는 기회!

## 중외공원 예술소품 아트피크닉

아이는 감성 소품, 엄마는 힐링 소품!  
우리가족 소품 추억 만들기~

기간 4~11월 매주 토(14:00~18:00/8월 18:00~22:00)

\*8.5/8.12 휴장

장소 중외공원 / 광산구 수원호수공원(8.26)

문의 062-945-5670

내용 아트동화나라, 야외공연, 모기장 영화제,  
아트 푸드트럭 등 다양한 체험과  
계절별 상시프로그램

## 새로운 야식 문화! 남광주 밤기차 야시장

칙칙폭폭 밤기차가 달린다!  
남광주 야시장 속으로 모두 함께 손잡GO!

기간 2~12월 매주 금, 토(18:30~23:30)

장소 남광주시장 일원(동구 학동)

문의 062-608-2704

내용 기차 모형의 다양한 푸드판매, 상인들의  
먹거리와 신개념 문화예술  
프로그램의 환상적인 콜라보!

## 대한민국 최초 예술 야시장! 대인예술시장 '별장'

별!별! 일들이 펼쳐지는  
대인예술시장에서 만나요!

기간 2~12월 매주 토(19:00~23:00) \*8.5 휴장

장소 대인시장 일원(동구 대인동)

문의 062-233-1420

내용 거리예술공연, 상인들의 먹거리, 셀러들의  
아트상품, 한평갤러리와 아트콜렉션샵 등  
예술가와 상인들이 펼치는 별장





**SAC ON SCREEN** SAC ON SCREEN(삭 온 스크린)은 서울 예술의전당의 우수 공연, 전시 콘텐츠를 영상상을 통해 함께 보고 즐기는 무료 프로그램입니다.(사전 전화예약)



**11시 콘서트**  
8.10 (목) 오전 11시

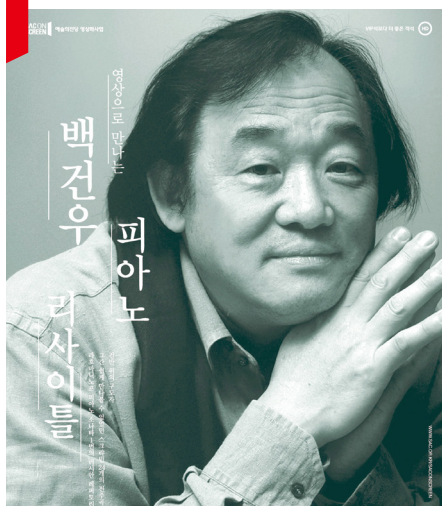

**백건우 피아노 리사이틀**  
8.30 (수) 오후 7시

빛고을 아트스페이스 5층 소공연장  
문의 062-670-7931

# 찾아가는 정율성음악회

8.12 오후 6시 | 8.26 오후 5시  
금남공원 야외무대 | 빛고을시민문화관 공연장



문의 062-670-7467(음악회) / 062-670-7465(콩쿠르)

# 애꾸눈 광대 어머니님 전상서

8.22 화 - 23 수  
오후 7시 30분

빛고을 아트스페이스 5층 소공연장  
무료 / 문의 062-670-7942



2017 정율성 음악축제

광주 오월의 연극

# 미디어아트와 함께 여름나기

광주문화재단이 운영하는 <광주 미디어아트 플랫폼>은 홀로그램 극장(유료)/미디어놀이터(유료)/미디어338/홀로그램 파사드/미디어아트 아카이브/디지털 갤러리 등 미디어아트를 주제로 한 6개 체험·전시 공간으로 구성되어 있습니다.

## 홀로그램 극장 광주 HOLOGRAM THEATER GWANGJU

주중/월요일 휴관 \*\*\*점검시간 12:00('80)/18:00('60)

| 구분 | 상영시간(분)                      | 콘텐츠       |
|----|------------------------------|-----------|
| 단체 | 10:00~('120)<br>13:30~('120) | 맞춤상영      |
| ①  | 15:30~('20)                  | 번개맨과 먼지괴물 |
| ②  | 16:10~('20)                  | 번개맨과 먼지괴물 |
| ③  | 16:50~('70)                  | 메이플스토리    |
| 단체 | 19:00~('60)                  | 맞춤상영      |

주말/공휴일상영 \*\*\*점검시간 12:00('50)

| 구분 | 상영시간(분)     | 콘텐츠       |
|----|-------------|-----------|
| ①  | 11:00~('20) | 번개맨과 먼지괴물 |
| ②  | 11:40~('20) | 번개맨과 먼지괴물 |
| ③  | 13:00~('70) | 메이플스토리    |
| ④  | 14:40~('20) | 번개맨과 먼지괴물 |
| ⑤  | 15:30~('20) | 번개맨과 먼지괴물 |
| ⑦  | 16:20~('40) | K-POP 공연  |
| ⑧  | 17:20~('40) | K-POP 공연  |

| 콘텐츠       | 구분         | 입장요금    |
|-----------|------------|---------|
| 번개맨과 먼지괴물 | 성인/어린이/청소년 | 5,000원  |
| K-POP 공연  | 성인         | 12,000원 |
|           | 어린이/청소년    | 8,000원  |
| 메이플 스토리   | 성인         | 10,000원 |
|           | 어린이/청소년    | 8,000원  |

**할인혜택**  
+ 장애인/국가유공자/군인/문화누리카드 50% 할인  
+ 문화가 있는 날(매달 마지막 수요일) 50% 할인  
+ 20명 이상 단체(사전 전화예약 필수) 20% 할인

\*\*전화문의·단체예약 062-670-7453/7454

※ 일부 콘텐츠는 디지털 기기 특성상 체험이 제한될 수 있음



## 미디어 놀이터 광주 MEDIA PLAYGROUND GWANGJU

매일/공휴일상영/월요일 휴관 \*\*\*점검시간 12:00('60)

| 구분        | 상영시간(분)     | 구분        | 상영시간(분)     |
|-----------|-------------|-----------|-------------|
| 단체 (주중상영) | 10:00~('50) | 단체 (주중상영) | 11:00~('50) |
| ①         | 10:00~('50) | ②         | 11:00~('50) |
| ③         | 13:00~('50) | ④         | 14:00~('50) |
| ⑤         | 15:00~('50) | ⑥         | 16:00~('50) |
| ⑦         | 17:00~('50) |           |             |

| 콘텐츠     | 구분         | 입장요금   |
|---------|------------|--------|
| 미디어 놀이터 | 성인/어린이/청소년 | 3,000원 |

**할인혜택**  
+ 장애인/국가유공자/군인/문화누리카드 50% 할인  
+ 문화가 있는 날(매달 마지막 수요일) 50% 할인  
+ 20명 이상 단체(사전 전화예약 필수) 20% 할인

\*\*전화문의·단체예약 062-670-7453/7454



# 아시아 문화전당 일대

## Asia Culture Center

'예술축제'로 익어가는 원도심의 낭만을 즐기세요  
아시아문화전당, 예술의 거리, 대인시장 어딜 가든 예술 만끽



국립아시아문화전당    빛고을시민문화관    광주 아트홀

미디어아트레지던스 기획전시  
(하이라이트)



### Performance 공연

|  |   |
|--|---|
| <p><b>2017문화예술페스티벌「공연보는날」</b><br/>박영렬 JAZZ QUARTET 퓨전재즈여행<br/><b>'Song of my life Part.1'</b><br/>8.3(19:30)<br/>광주아트홀/010-2651-2744</p> <p><b>테더링의 재미있습</b><br/>8.5(15:00, 19:00)<br/>광주아트홀/010-2630-2708</p> <p><b>예술의전당 SACON SCREEN 상영</b><br/><b>'11시콘서트'</b><br/>8.10(11:00)<br/>빛고을아트스페이스 소공연장/062-670-7931</p> <p><b>2017문화예술페스티벌「공연보는날」</b><br/><b>'친절한 해설과 함께하는 &lt;특별한&gt; 이끈음악회'</b><br/>8.10(19:30)<br/>광주아트홀/010-9221-7142</p> <p><b>2017정율성음악축제 '찾아가는 정율성 음악회'</b><br/>8.12(18:00)<br/>금남공원 야외무대/062-670-7467</p> <p><b>2017문화예술페스티벌「공연보는날」</b><br/><b>'뮤지컬 갈라콘서트 Money Money Money'</b><br/>8.17(19:30)<br/>광주아트홀/010-6616-7886</p> <p><b>4.2 Mhz (4.2 메가헤르츠)</b><br/>8.19(19:00)<br/>광주아트홀/010-2384-5430</p> <p><b>애꾸눈 광대 공연 '어머님 전상서'</b><br/>8.22-23(19:30)<br/>빛고을아트스페이스 소공연장/062-670-7942</p> <p><b>2017정율성음악축제 '찾아가는 정율성 음악회'</b><br/>8.26(17:00)<br/>빛고을시민문화관/062-670-7467</p> <p><b>MBC아카데미 연극음악원 [광주]</b><br/><b>'뮤직센터 제5회 정기공연'</b><br/>8.27(18:30)<br/>광주아트홀/062-673-0000</p> | <p><b>빵만드는 공연 '김원중의 달거리'</b><br/>8.28(19:30)<br/>빛고을시민문화관/010-3670-5802</p> <p><b>ACC 브런치콘서트</b><br/><b>'파란 눈의 뮤지션들 콘서트 비정상회담'</b><br/>8.30(11:00)<br/>국립아시아문화전당 예술극장 극장2/1899-5566</p> <p><b>동명동이 땡땡(음악땡, 문학땡, 미술땡)</b><br/><b>'공연사진과 연주'</b><br/>8.30(12:30)<br/>문화복덕방탱글/010-7301-6777</p> <p><b>예술의전당 SACON SCREEN 상영</b><br/><b>'백건우 피아노 리사이틀'</b><br/>8.30(19:00)<br/>빛고을아트스페이스 소공연장/062-670-7931</p> <p><b>광주민중항쟁 오월레파토리공연 '청실홍실'</b><br/>8.30(19:30)<br/>민들레소극장/062-222-6280</p> <p><b>예술의거리 속삭이는 마당</b><br/>8.30(17:00, 19:30)<br/>예술의거리 속삭이는 마당<br/>010-2800-8864</p> <p><b>2017문화예술페스티벌</b><br/><b>'공연보는날'</b><br/><b>'현으로 부르는 사랑 그리고 이별'</b><br/>8.31(19:00)<br/>광주아트홀<br/>010-7900-8491</p> |
|--|---|



애꾸눈 광대 공연  
'어머님 전상서'

### Other Events 기타

|  |  |
|--|--|
| <p><b>제21회 전국청소년연극제</b><br/>-8.7(15:00, 17:00)<br/>국립아시아문화전당 예술극장 극장1, 극장2<br/>1899-5566</p> <p><b>목요일의 문화시계</b><br/>8.3-24(목 15:00~16:00)<br/>국립아시아문화전당 라이브러리파크/1899-5566</p> <p><b>2017세계청년축제</b><br/>8.4-6(18:00~23:00)<br/>5·18민주광장 및 국립아시아문화전당 일원<br/>062-613-2723</p> <p><b>꿈다락토요문화학교 연극감상교실</b><br/><b>'상상나래'</b><br/>8.5-26(토 13:00~16:00)<br/>빛고을시민문화관 다목적실/062-670-7931</p> <p><b>2017 광주프린지페스티벌</b><br/>8.5-26(토 17:30~21:30)<br/>5·18민주광장 및 금남로 일대/062-601-4914</p> <p><b>대인예술시장 별장 '이열and치열'</b><br/>8.12-26(토 19:00~23:00)<br/>대인예술시장 일원/062-233-1420</p> <p><b>2017 광주예술난장 굿판 시민출꼬기</b><br/>8.19-26(토 15:00~20:00)<br/>5·18민주광장/062-676-3844</p> <p><b>난민인식개선캠페인</b><br/>8.19(17:00~20:00)<br/>5·18민주광장/062-670-7468</p> <p><b>시네마가이드맵</b><br/>8.24(19:00)<br/>광주극장/010-9055-9249</p> <p><b>ACC월드뮤직페스티벌</b><br/>8.25-26(금 17:00/토 16:00)<br/>국립아시아문화전당 일대/062-601-4363</p> <p><b>2017정율성음악축제 '광주성악콩쿠르'</b><br/>8.26(14:00)<br/>빛고을시민문화관/062-670-7465</p> <p><b>2017 ACC아시아창작공간네트워크 국제포럼</b><br/><b>'도시내파현상'</b><br/>8.30(10:00~18:00)<br/>국립아시아문화전당 콘퍼런스홀/1899-5566</p> <p><b>2017문화가있는날 수요일N 영화롭게</b><br/><b>만원극장 '필름정거장 the 팔월'</b><br/>8.30(17:00~22:00)<br/>광주극장/062-366-1895</p> | <p><b>토마스 사라세노</b><br/>&lt;행성 그 사이의 우리&gt;</p> |
|--|--|

### Exhibit 전시

|   |   |
|---|---|
| <p><b>미디어아트레지던스 기획전시 &lt;하이라이트&gt;</b><br/>-8.13(10:00~17:00) *월 휴관<br/>빛고을아트스페이스 미디어338/062-670-7493</p> <p><b>지역작가 초대전</b><br/><b>&lt;황영성:우리 모든 것들의 이야기&gt;</b><br/>-8.20(10:00~18:00) *월 휴관<br/>국립아시아문화전당 문화창조원 복합6관<br/>1899-5566</p> <p><b>V&amp;A 국제교류전 자밀 예술상4: 이슬람의 바람</b><br/>-10.8(10:00~18:00) *월 휴관<br/>국립아시아문화전당 문화정보원 라이브러리파크 기획전1<br/>1899-5566</p> <p><b>토마스 사라세노 &lt;행성 그 사이의 우리&gt;</b><br/>-2018.3.25(10:00~18:00) *월 휴관<br/>국립아시아문화전당 문화창조원 복합1관(더 그라운드)<br/>1899-5566</p> <p><b>어린이 기획전시</b><br/><b>&lt;시아의 여행 떠나요! 신기한 탈 것 여행&gt;</b><br/>-2018.4.15(10:00~18:00) *월 휴관<br/>국립아시아문화전당 어린이문화원 다목적홀/1899-5566</p> | <p><b>아트그라운드 정기전</b><br/>8.10-16(10:00~18:00)<br/>갤러리D/010-6629-2702</p> <p><b>새로운 유라시아 세 번째 장</b><br/><b>&lt;나의, 당신의, 우리의 것: 경계와 영토, 그리고 연합&gt;</b><br/>8.11-2018.1.14(10:00~18:00) *월 휴관<br/>국립아시아문화전당 문화창조원 복합3관<br/>1899-5566</p> <p><b>국제교류: 한·스리랑카 수교 40주년 기념전</b><br/><b>&lt;스리랑카 근대 건축: 바와 대 구나세카라&gt;</b><br/>8.30-10.29(10:00~18:00) *월 휴관<br/>국립아시아문화전당 문화정보원 라이브러리파크 기획전3<br/>1899-5566</p> <p><b>2017 아시아창작공간네트워크전시</b><br/><b>&lt;도시내파현상&gt;</b><br/>8.31-2018.1.28(10:00~18:00) *월 휴관<br/>국립아시아문화전당 문화창조원 복합2관<br/>1899-5566</p> |
|---|---|

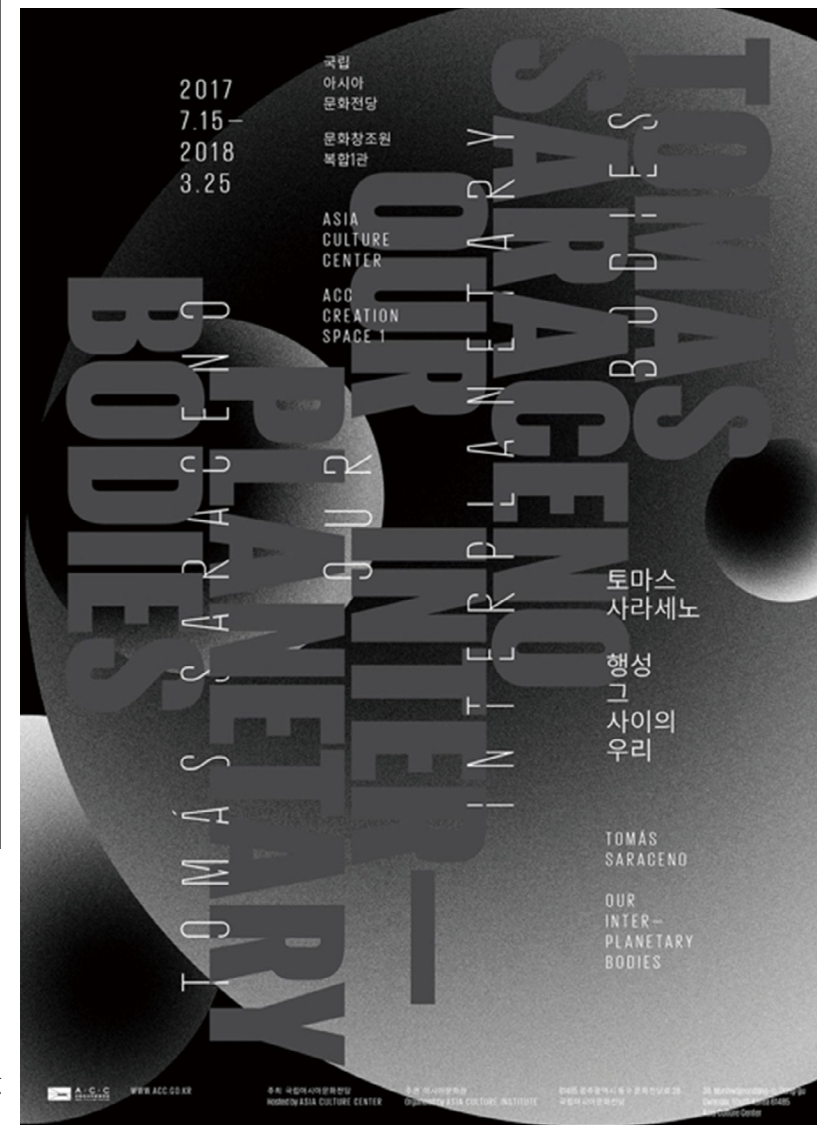



# 중외공원 일대 Jungoe Park

중외공원 나들이엔 문화정보 꼭 챙기세요!  
광주의 문화벨트 중외공원에서 즐기는  
다양한 공연과 감동의 전시 그리고 문화체험



정글북

## Exhibit 전시

**대한민국 명품전 <아산 조방원>**  
-8.15(10:00~18:00)  
광주시립미술관 본관 제1,2전시실/062-613-7142

**<부채바람>전**  
-8.20(10:00~18:00)  
광주시립미술관 본관 아트라운지/062-613-7145

**제30회 어린이 문화재 그림전**  
-8.20  
(월-금 10:00~18:00/토, 마지막주 수요일 10:00~21:00/일, 공휴일 10:00~19:00)  
국립광주박물관 전시관 중앙홀/062-570-7016

**청년사진작가전 <청년의 책>**  
-8.27(10:00~18:00)  
광주시립사진전시관/062-613-7131

**2016 빛 조각전**  
-11.21(10:00~18:00)  
광주시립미술관 본관 및 청년예술인 지원센터  
062-613-7145

**2017 소장품특선전**  
-2018.1.14(10:00~18:00)  
광주시립미술관 본관 제5,6전시실/062-613-7141

**<근원 구철우> 서예전**  
8.10-11.26(10:00~18:00)  
광주시립미술관 본관 제3,4전시실/062-613-7143

**특별전 <마음이 곧 부처 卽心是佛>**  
8.15-10.22  
(월-금 10:00~18:00/토, 마지막주 수요일 10:00~21:00/일, 공휴일 10:00~19:00)  
국립광주박물관 기획전시실/062-570-7032

**수목의 재발견**  
8.23-9.10(공연 있는 날 13:00~21:00,  
없는 날 10:00~18:00)  
광주문화예술회관 갤러리/062-613-8357

**상설전시**  
(9:00~18:00 \*월 휴관)  
광주시립민속박물관/062-613-5338

## Performance 공연

**국민연극 '스페셜 라이어'**  
8.19-20(토 15:00, 19:00/일 15:00)  
광주문화예술회관 대극장/1688-3820

**연극 '미녀와 야수'**  
8.23(10:50, 13:10)  
광주문화예술회관 대극장/1688-3820

**토요 어린이 공연**  
'캠핑 뮤지컬 - 아빠! 캠핑가요'  
8.26(16:00)  
국립광주박물관 교육관 대강당/062-570-7025

**오페라 '피가로의 결혼'**  
8.27-29(19:30)  
광주문화예술회관 대극장/062-380-8911

**2017 아름다운 작은음악회**  
'지오이아 합창으로 여름나기'  
8.30(19:30)  
광주문화예술회관 소극장/062-613-8353

**한국전통춤협회 광주광역시지부**  
창립공연 '정연'  
8.31(20:00)  
광주문화예술회관 소극장/062-232-8489



국민연극 '스페셜 라이어'

## Other Events 기타

**박물관 공방(칠보 공예)**  
8.3-31(목 14:00~17:00)  
국립광주박물관 교육관/062-570-7068

**광주박물관 나들이**  
8.5-26(전화문의)  
국립광주박물관 어린이체험관/062-570-7068

**박물관 숲 이야기(나뭇잎 디자인하기)**  
8.12(14:30)  
국립광주박물관 정원/062-570-7025

**2017토요문화학교운영사업 예술캠프**  
'어린이놀이도시Ⅲ - 어린이목수축제'  
8.17-19(전화문의)  
광주어린이시립미술관 잔디밭일대/062-670-5763

**토요일! 토요일은 박물관**  
8.19(14:00~16:00)  
국립광주박물관 교육관, 전시관/062-570-7068

**아트피크닉**  
8.19-26(토 18:00~22:00)  
중외공원일대, 수원호수공원(8.26) / 062-945-5670

**문화가 있는 날(큐레이터와의 만남)**  
8.30(19:00~20:00)  
국립광주박물관 전시관/062-570-7068

**박물관은 내 친구**  
전화문의  
국립광주박물관 교육관/062-570-7068

**1318, 박물관을 클릭하다**  
전화문의  
국립광주박물관 교육관/062-570-7068

**자유학기제: 박물관 큐레이터**  
전화문의  
국립광주박물관 교육관/062-570-7068

**밀리터리 뮤지엄**  
전화문의  
국립광주박물관 교육관/062-570-7068

**Museum for Foreigners**  
전화문의  
국립광주박물관 교육관/062-570-7068

## Movie 영화

**주말 디즈니애니메이션극장(13:00~)**  
국립광주박물관 교육관 대강당/062-570-7025

**마이 리틀 자이언트 8.5**  
극장판 요괴워치:  
염라대왕과 5개의 이야기다냥 8.6  
더 매직: 리틀툼과 도둑공주 8.12  
백투더 씨 8.13  
정글북 8.15

**파이스토리: 악당상어 소탕작전 8.19**  
**아이스 에이지 4: 대륙 이동설 8.20**  
**이웃집 토토로 8.26**  
**새미의 어드벤처 8.27**

**월요 예술 극장(15:00~)**  
국립광주박물관 교육관 대강당/062-570-7025  
**동주 8.7**  
**우먼 인 골드 8.21**

2017 어린이놀이도시Ⅲ  
**어린이 목수축제**  
8월17일(목)~19(토) 2박3일

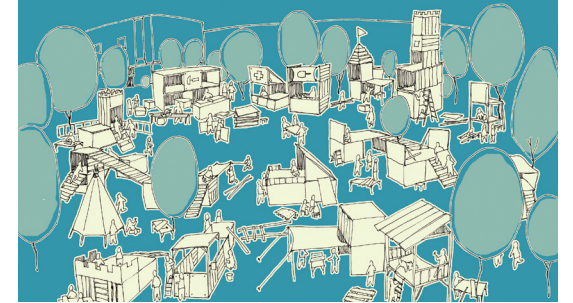

어린이 목수축제



# 광주 곳곳 문화행사

## Gwangju

공연·전시·영화 등 볼거리, 즐길거리 가득!  
광주 곳곳 문화행사로 문화감성 충전하세요



| Performance 공연   |   |
|--|---|
| <b>공포연극 6호실</b><br>-9.24(화-금 19:30/토 15:00,19:00/<br>일, 공휴일 15:00)<br>유·스퀘어 문화관 동산아트홀/062-351-1433 | <b>자연의 리듬과 함께하는 아프리카 댄스파티</b><br>8.19(18:30)<br>소촌아트팩토리/010-4061-8085             |
| <b>토요상설공연 '문화비빔밥'</b><br>8.5(15:00)<br>전통문화관 서석당/062-232-1595                                      | <b>한국전통무용 '남도애 꽃 피우다'</b><br>8.20(15:00)<br>전통문화관 서석당/010-3649-6093               |
| <b>문화활성화를 위한 책처콘서트 '낙이불류 에이불비'</b><br>8.9(15:00)<br>남구문화예술회관/062-444-0767                          | <b>금호 주니어콘서트 '정서현 바이올린 독주회'</b><br>8.21(19:30)<br>유·스퀘어 문화관 금호아트홀/062-360-8437    |
| <b>토요상설공연 '국악, 온비에 스미다'</b><br>8.12(15:00)<br>전통문화관 서석당/062-232-1595                               | <b>금호 주니어콘서트 '허소울 피아노 독주회'</b><br>8.22(19:30)<br>유·스퀘어 문화관 금호아트홀/062-360-8437     |
| <b>오페라 망부은 갈라</b><br>8.13(15:00)<br>유·스퀘어 문화관 금호아트홀/062-360-8437                                   | <b>금호 주니어콘서트 '박서영 플루트 독주회'</b><br>8.23(19:30)<br>유·스퀘어 문화관 금호아트홀/062-360-8437     |
| <b>양찬영 피아노 독주회</b><br>8.14(19:30)<br>유·스퀘어 문화관 금호아트홀/062-360-8437                                  | <b>금호 주니어콘서트 '최에서 바이올린 독주회'</b><br>8.24(19:30)<br>유·스퀘어 문화관 금호아트홀/062-360-8437    |
| <b>금호 주니어콘서트 '조진영 첼로 독주회'</b><br>8.17(19:30)<br>유·스퀘어 문화관 금호아트홀/062-360-8437                       | <b>토요상설공연 '춤 잘춘다~ 잘~춘다 춤'</b><br>8.26(15:00)<br>전통문화관 서석당/062-232-1595            |
| <b>뷔에르 앙상블 썸머 콘서트</b><br>8.18(19:30)<br>유·스퀘어 문화관 금호아트홀/062-360-8437                               | <b>에듀 콘서트 : Hello, 교과서 안녕, 클래식</b><br>8.26(19:00)<br>유·스퀘어 문화관 금호아트홀/062-360-8437 |
| <b>토요상설공연 '선율의 깊이'</b><br>8.19(15:00)<br>전통문화관 서석당/062-232-1595                                    | <b>광주예고 실기우수자</b><br>8.28-29(19:30)<br>유·스퀘어 문화관 금호아트홀/062-360-8437               |
| <b>정윤정 피아노 독주회</b><br>8.19(15:00)<br>유·스퀘어 문화관 금호아트홀/062-360-8437                                  | <b>8월 양림빌리지콘서트</b><br>8.29(20:00)<br>515갤러리(양림동)/062-654-3003                     |
|  | <b>광산하우스콘서트 21_미술콘서트 '미술콘서트, 음악과 달리다'</b><br>8.30(19:30)<br>광산문화예술회관/062-960-8833 |



<송영옥 탄생 100주년>전

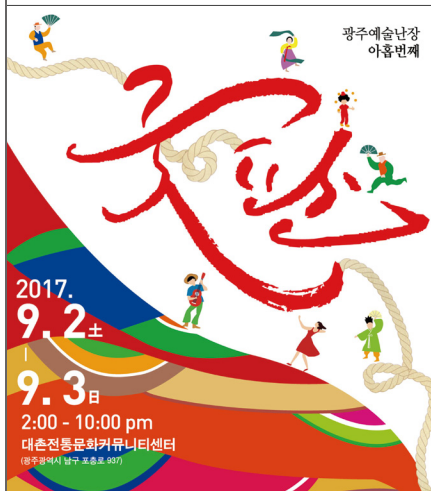

광주예술난장 아홉번째 '굿판'(9월행사)

| Exhibit 전시   |
|--|
| <b>김환기 국제 아트 페스티벌</b><br>-8.4(월-금 10:00~17:00)<br>조선대학교미술관/062-230-7832  |
| <b>아트바캉스 &lt;바람&gt;</b><br>-8.22<br>(월-목 10:30~20:00/금-일 10:30~20:30)<br>광주신세계갤러리/062-360-1271                             |
| <b>전라도의 여름展</b><br>-8.30<br>(월-목 10:30~20:00/금-일 10:30~20:30)<br>롯데갤러리(롯데백화점 11F)/062-221-1807-8                           |
| <b>국립과학관 공동특별전 &lt;2030미래도시&gt;</b><br>-9.17(9:30~17:30 *월 휴관)<br>국립광주과학관 기획전시실/062-960-6210                               |
| <b>&lt;송영옥 탄생 100주년&gt;전</b><br>-9.17(10:00~18:00)<br>광주시립미술관 하정음미술관/062-613-7130  |
| <b>오색찬란</b><br>8.1-8(9:00~18:00 *월 휴관)<br>양림미술관/062-675-7009   |
| <b>OverLab. 2017 inter-region 공동창작레지던시 결과전시 &lt;Cycles 002&gt;</b><br>8.1-7(10:00~19:00)<br>오버랩 OverLab.(월산동)/062-351-2254 |
| <b>차항기 초대전</b><br>8.7-9.3<br>전남대병원 1동 1층/062-220-5092  |
| <b>정의도감 (正義圖鑑)</b><br>8.10-20(9:00~18:00 *월 휴관)<br>양림미술관/062-675-7009  |
| <b>김보현 탄생 100주년 기념전 예술적 삶 2부</b><br>8.14-12.29(월-금 10:00~17:00)<br>김보현&실비아올드미술관/062-230-6767                               |
| <b>만지다展</b><br>8.23-9.3(9:00~18:00 *월 휴관)<br>양림미술관/062-675-7009  |
| <b>유·스퀘어 청년작가 &lt;조은솔 개인전&gt;</b><br>8.31-9.6(10:00~19:30)<br>유·스퀘어 문화관 금호갤러리/062-360-8436                                 |
| <b>국윤미술관 상설전</b><br>상시(10:00~18:00 *월 휴관)<br>국윤미술관/062-232-7335  |
| <b>전남대학교 역사관 상설전시</b><br>상시(월-금 10:00~17:00)<br>전남대학교 용봉관(구본부) 2층/062-530-3583   |
| <b>전남대학교 박물관 상설전시</b><br>상시(월-금/1·3주 토 10:00~17:00)<br>전남대학교 박물관 2층 상설전시실<br>062-530-3584                                  |

| Other Events 기타  |   |
|--|---|
| <b>체험전시 '모래알은 반짝'</b><br>-8.27(10:00~19:30)<br>유·스퀘어 문화관 금호갤러리/1599-7372                           | <b>한여름밤의 아름다운 예술시장</b><br>8.18(18:30~22:00)<br>유·스퀘어 문화관 유테라스/062-360-8436                |
| <b>양림동 근대역사문화마을 정기투어 with 해설사</b><br>8.1-12.31(11:00,14:00)<br>양림동 일대(거점)/062-607-2327             | <b>아름다운 예술시장</b><br>8.19(11:30~18:30)<br>유·스퀘어 문화관 유테라스/062-360-8436                      |
| <b>남광주 밤기차 야시장</b><br>8.4-26(금-토 18:30~23:30)<br>남광주시장 일원/062-608-2704                             | <b>펭귄 마을 노래자랑 '스타를 찾아라'</b><br>8.19(15:00)<br>양림동 펭귄마을 입구/062-607-2327                    |
| <b>양림동 근대예술여행</b><br>8.5-19(1·3주 토)<br>양림동 일대(거점)/062-607-2326                                     | <b>메모리&amp;양림(재즈시대를 아십니까?)</b><br>8.19(17:00)<br>양림동 펭귄마을/062-607-2327                    |
| <b>느린우체국 (1년뒤 본인 편지를 받아 볼 수 있습니다.)</b><br>8.5-19(1·3주 토 12:30~15:30)<br>양림동 다형다방 옆 골목/062-607-2327 | <b>2017 광주 동구 문화재 야행 '찾아가는 달빛걸음'(두걸음)</b><br>8.19(18:00~22:30)<br>광주 교육과학연구원/062-608-2403 |
| <b>2017꿈다락토요문화학교 '미술관 한바퀴'</b><br>8.5-9.2(토 10:00~13:00)<br>국윤미술관/062-232-7335                     | <b>고려인마을 방문의 날 행사</b><br>8.26(16:00)<br>광산구 월곡동 고려인마을/062-670-7468                        |
| <b>풍류남도 나들이 '누정문화기행단'</b><br>8.12-26(토 11:30)<br>누정·가사 문화권 일대/010-2024-4937                        | <b>2017 광주 동구 문화재 야행 '찾아가는 달빛걸음'(세걸음)</b><br>8.26(18:00~22:30)<br>울곡초등학교/062-608-2403     |
| <b>풍류남도 나들이 '누가 풍류처사?'</b><br>8.12-26(토 15:00~18:00)<br>광주·담양 지역누정·가사 문화권/062-232-2155             | <b>1930양림살롱</b><br>8.30(17:00~22:00)<br>양림동 일원/070-4239-5040                              |







# 문화예술에 펀딩하세요

경제적인 도움을 주고받거나  
친목을 도모하기 위하여 만든  
우리 전래의 협동 조직인 '계'에서  
착안한 문화예술 펀딩 프로젝트

## 만세만세 만만계는?

-  광주문화재단과 문화예술인(단체)이 일정기간 동안 네이버 해피빈 온라인 모금과 기업 지정기부 공동 모금활동을 통해 재원을 조성하게 됩니다.
-  갯날(1백만원 이상 모금 달성/모금기간 종료)이 되면 시민이 기부한 모금액에 광주문화재단이 '1만원당 1만원'을 매칭해서 지원합니다.
-  프로젝트 선정단체는 모금액 목표 달성 시 소외계층 보듬 프로그램, 순수예술 창작프로그램, 신진예술가 지원 프로그램 등으로 활용하게 됩니다.

## 기부방법

QR코드 인식 [해피로그\(happylog.naver.com/gjcfgive\)](http://happylog.naver.com/gjcfgive) 접속 [모금함 선택 후 기부](#)

## 선정단체 및 모금 일정

| 프로젝트                                    | 선정단체                                     | 일정        | 목표액     | 플랫폼      |
|---|--|-----------|---------|----------|
| 문화예술로 나누는 소외 계층 보듬 프로그램 '보듬어 드림(Dream)' | '빅풋'의 찾아가는 미디어아트 공연                      | ~ 8월 21일  | 500만원   | 네이버 해피빈  |
|   | '마당여우'의 생명 존중 가치 찾기 프로젝트                 | ~ 9월 30일  | 262만5천원 | 네이버 해피빈  |
|   | 정인서의 '색(色)다른 모양 꼴(形)다른 이야기'              | ~ 10월 31일 | 250만원   | 네이버 해피빈  |
|   | 광주문화예술동아리협회의 '퓨전재즈 대중화 공연'               | ~ 9월 30일  | 1천만원    | 네이버 해피빈  |
| 순수예술창작프로그램 '문화가든, 문화가든'                 | 아프리카타악그룹 아나포의 'Anyo Fo! 콘서트' 프로젝트        | ~ 9월 30일  | 700만원   | 네이버 해피빈  |
|   | 청년작가 박화연의 '박화연 개인전'                      | ~ 9월 18일  | 100만원   | 네이버 해피빈  |
|   | 빛고을댄서스의 '스트릿댄스 배틀-라인업'                   | ~ 8월 8일   | 500만원   | 네이버 해피빈  |
|   | 전통타악연구회 두드리의 전통문화예술공연 '나뉘드림(Dream)' 프로젝트 | ~ 8월 14일  | 500만원   | 네이버 해피빈  |
| 신진예술가 지원 프로그램 '나는 하나의 작은 씨앗에서 시작되었다'    | 노은영의 '도시, 욕망의 공간-노은영 개인전'                | ~ 8월 31일  | 100만원   | 다음 스토리펀딩 |

 **광주문화재단** 문의 기금조성TF팀 / 062) 670-7425~6



## 미래들

# 2017 광주디자인 비엔날레

2

2017. 9. 8(금) – 10. 23(월)

광주비엔날레전시관  
국립아시아문화전당  
광주시립미술관 등

1

### 본전시

1. 오래된 미래 Futures of the past
2. 미래를 디자인하자 Design! the Future
3. 미래를 창업하자 Startup the Future
4. 아시아 더 퓨처 ASIA\_The Future

### 특별프로젝트 및 특별전

1. 특별전: The 4th Media Art
2. 특별프로젝트: 「HALO」

### 디자인 비즈니스

1. 디자인 비즈니스 라운지
2. 디자인페어
3. 벤처투자경진대회

### 국제 학술행사

1. 개막심포지엄
2. 국제학술행사
3. 학술포럼

### 참여 및 이벤트

1. 디자인체험
2. 실생활 개선 프로젝트
3. 이벤트
4. 디자인스팟 운영

[리켓링크](#) [광주디자인비엔날레](#)

2017. 8. 31까지 입장권 사전예매 특별할인

주최  **광주광역시**  
GWANGJU CITY  
주관  **광주디자인센터**  
GWANGJU DESIGN CENTER

[www.gdb.or.kr](http://www.gdb.or.kr)

[광주디자인비엔날레](#)

F  
U  
T  
U  
R  
E  
S



무등산  
국립공원



호남의 진산 '무등산국립공원'

무등산국립공원은 전체 면적 75.425km<sup>2</sup>의 도심형 국립공원으로, 광주광역시(동구/북구)와 전라남도(담양군/화순군)에 걸쳐 우뚝 솟아 있는 광주·전남의 진산(鎭山)이자 호남정맥의 중심 산줄기입니다. 해발 1,187m의 무등산은 예로부터 '등급을 매길 수 없을 정도의 고귀한 산'이라 여겨왔는데, 천연기념물 제465호인 무등산 주상절리대를 비롯해 126개소에 달하는 경관자원과 3,691종의 동·식물이 서식하는 천혜의 자연환경을 지니고 있습니다. (사진제공 무등산국립공원사무소)

찾아오는길

증심지구 광주광역시 동구 증심사길 71 / 탐방시간 4:00~17:00(하절기) / 062)227-1187  
원효지구 광주광역시 북구 무등로 1550 / 탐방시간 4:00~17:00(하절기) / 062)252-1187  
<http://mudeung.knps.or.kr>

★ 광주문화재단이 소개하는 광주의 문화 명소를 나만의 색으로 채워보세요.

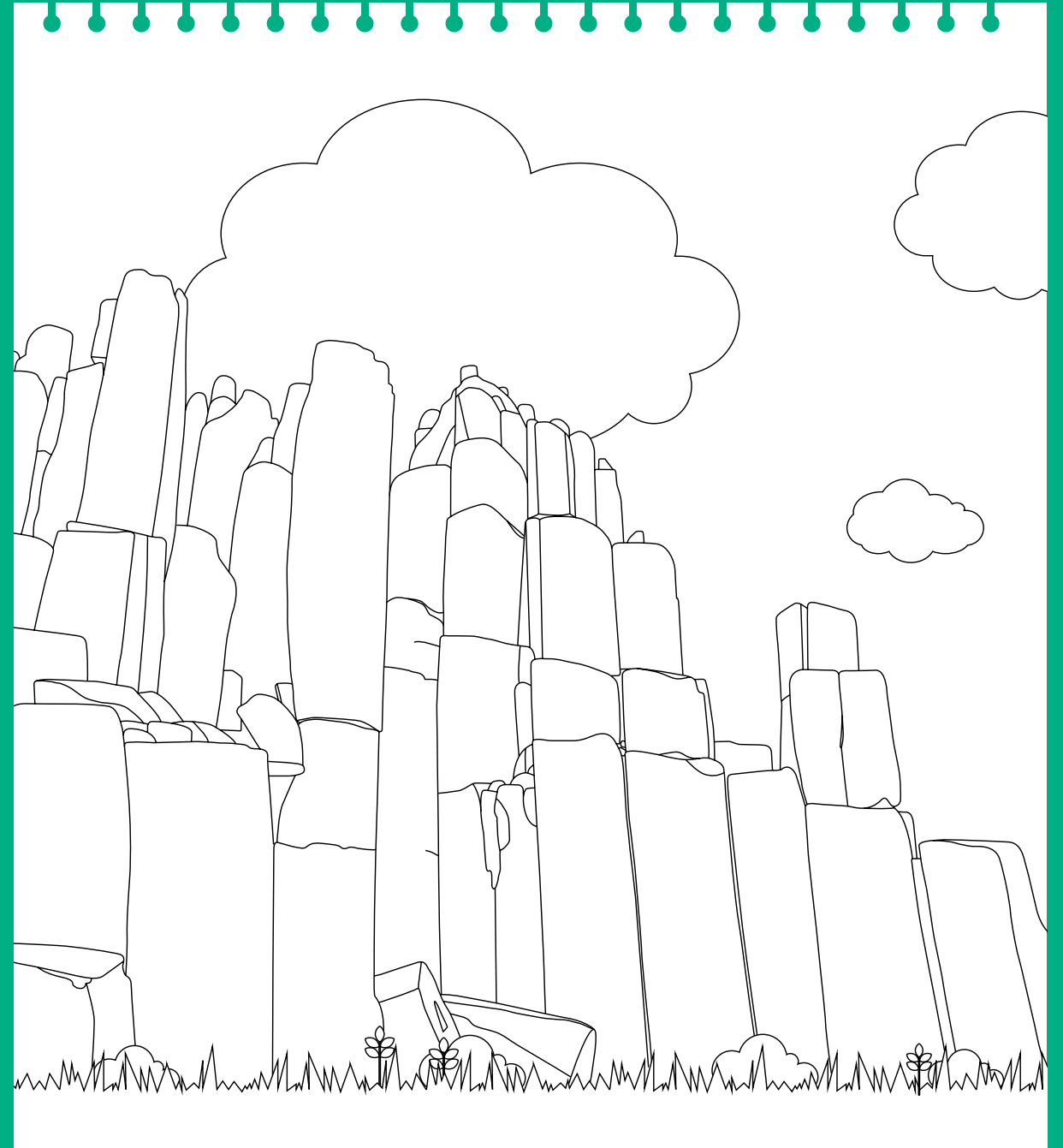

'오매! 광주'는  
남도문화관광 브랜드의 새 이름입니다!  
'오매! 광주' 자세히 보기  
<http://tour.gwangju.go.kr>

광주문화관광 안내서 <문화마실> vol. 79  
발행처 광주문화재단  
(61636 광주광역시 남구 천변차로338번길 7)  
발행인 정민곤  
발행일 2017년 8월  
기획 강현미, 김상희(기획홍보팀)  
디자인 엔터





광주문화재단 홈페이지에 (<http://www.gjcf.or.kr>) 가입하면  
 광주 문화관광정보를 한눈에 볼 수 있는 문화마실을 이메일로 받아보실 수 있습니다.  
 ※ 문화마실은 광주시청·광주문화재단 홈페이지에서 확인 가능합니다.

|                             |               |  |  |
|-----------------------------|---------------|--|--|
|                             |               |  |  |
| 공공누리                        | 공공 저작물 자유이용허락 |  |  |
| 간행물 등록번호 54-B553052-0013-06 |               |  |  |



2017 ACC 월드뮤직페스티벌  
**8.25-26**  
 국립아시아문화전당  
 아시아문화광장, 예술극장 빅도어

주최 국립아시아문화전당 광주광역시 광주문화재단  
 주관 아시아문화원 광주문화재단  
 문의 1899-5566 / [www.acc.go.kr](http://www.acc.go.kr)